



## イラク復興支援群活動報告

18.1.28

イラク復興支援群

## 報告項目

- 1 全般
- 2 人員、装備の状況
- 3 現地の治安状況等
- 4 明日の活動予定

○ 宿営地関係施設整備

◎ サマーワ主力

- 人員・武器・装具異状なし
- 警備態勢：[ ]
- 人道復興支援関連
  - ◆ 医療
    - 外務省等との調整
  - ◆ 学校等の公共施設の復旧・整備
    - ・ 学校の改修：
      - ネイサー中学校完成点検（ヒラルル）  
別紙「ネイサー中学校完成点検」
      - 10カ所（サマーワ×6、ワルカ、ヒラルル、ヒドル×1、ルメイサ）での役務作業
    - ・ 道路の改修：
      - 4カ所（サマーワ、ルメイサ、スウェイル、ワルカ）での役務作業
    - ・ PHCの改修：
      - ヒドルPHC施工状況確認（ヒドル）
      - 14カ所（サマーワ×5、ヒドル×2、マジット、ダラージ、ルメイサ×2、ワルカ×3）での役務作業
    - ・ 給水関連施設の改修：
      - 4カ所（サマーワ×1、ワルカ×1、ルメイサ×1、サマーワルメイサ間×1）での役務作業
    - ・ 青年・女性・福祉関連施設の改修：
      - 2カ所（サマーワ×2）での役務作業
    - ・ 燃料関連施設の改修：
      - ムサンナスタンド施工状況確認（サマーワ）
      - 1カ所（サマーワ）での役務作業

○ 宿営地関係施設整備

- 宿営地関連施設の整備
  - ・ 宿営地散水
  - ・ ゴミ回収
  - ・ 糞尿くみ取り
  - ・ 耐弾施設通信工事
  - ・ コンテナスキャナ整備
  - ・ ヘスコ整理、土のう撤去
  - ・ ゴミ処理作業
  - ・ 警衛所トイレ移設
- 1月28日現在の雇用人員  
計785名（累計：396,022名） 細部別表「雇用者」参照
- その他（特記事項）
  - ・ 隊長がキャンプミッティを訪問し、TFM指揮官（[ ]大佐）、次期TFM指揮官（[ ]大佐）及びAMTG2指揮官（[ ]中佐）と懇談
  - ・ 政策AD[ ]室長が、POLAD会議のためバスラに移動
  - ・ 業務支援隊（4次要員）が本邦に向けクウェートを出国  
別紙「業務支援隊（4次要員）クウェート出国」
  - ・ 供与RO浄水機により給水車延べ7両に対し約90t（約20,000人分）が配水された。  
1月28日まで計約51,125t（約11,361,111人分）配水（4.5リットル/人・日換算）

合同会社 2019年10月20日

- ① クウェート分遣班
  - ・業務支援隊（4次要員）出国支援
  - ・貨物積載・役務監督
  - ・天幕準備
  - ・演習場調整会誌
- ② バクダッドLO
  - ・連絡調整及び情報収集
- ③ バスラLO
  - ・情報要求対応及び定例情報収集
  - ・定例会議への出席
  - ・空路輸送調整
  - ・POLAD会議、J会議、トランジション会議及び師団長表彰等調整
- ④ スミッティLO
  - ・情報要求対応等
  - ・各種業務調整等
  - ・各種ミーティング等
- ⑤ クウェート大使館LO
  - ・連絡調整
  - ・情報収集

別表

合同会社 2019年10月20日

| 区分         | 人員数(名)    | 小計(名) | 合計(名) |     |
|------------|-----------|-------|-------|-----|
| 宿営地外役務     | 医療        | 242   | 606   | 785 |
|            | 学校修復      | 146   |       |     |
|            | 道路補修      | 29    |       |     |
|            | 青年・スポーツ関連 | 48    |       |     |
|            | 給水関連      | 109   |       |     |
|            | 燃料        | 32    |       |     |
| 宿営地内役務     | 通訳        | 63    | 179   |     |
|            | 警備        | 39    |       |     |
|            | 給仕        | 1     |       |     |
|            | ゴミ処理      | 3     |       |     |
|            | し尿処理      | 3     |       |     |
|            | 清掃        | 3     |       |     |
|            | エンジニア     | 2     |       |     |
|            | タクシー      | 24    |       |     |
|            | 床屋        | 2     |       |     |
|            | 弁護士       | 2     |       |     |
|            | アドバイザー    | 1     |       |     |
|            | 電気工等      | 3     |       |     |
|            | 調査員       | 8     |       |     |
| 耐弾性強化施設補修  | 20        |       |       |     |
| コンテナメンテナンス | 5         |       |       |     |

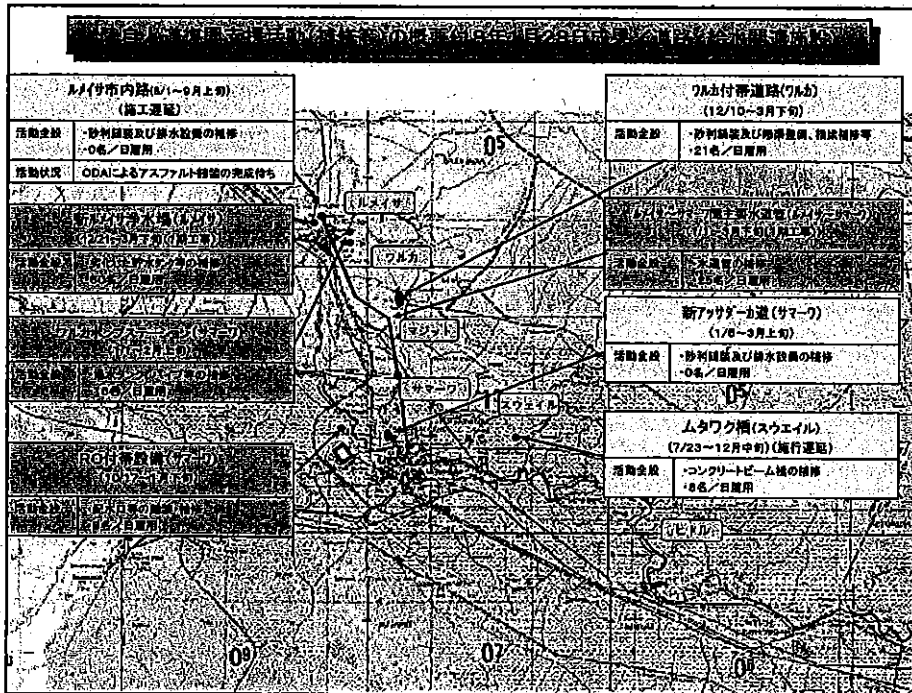
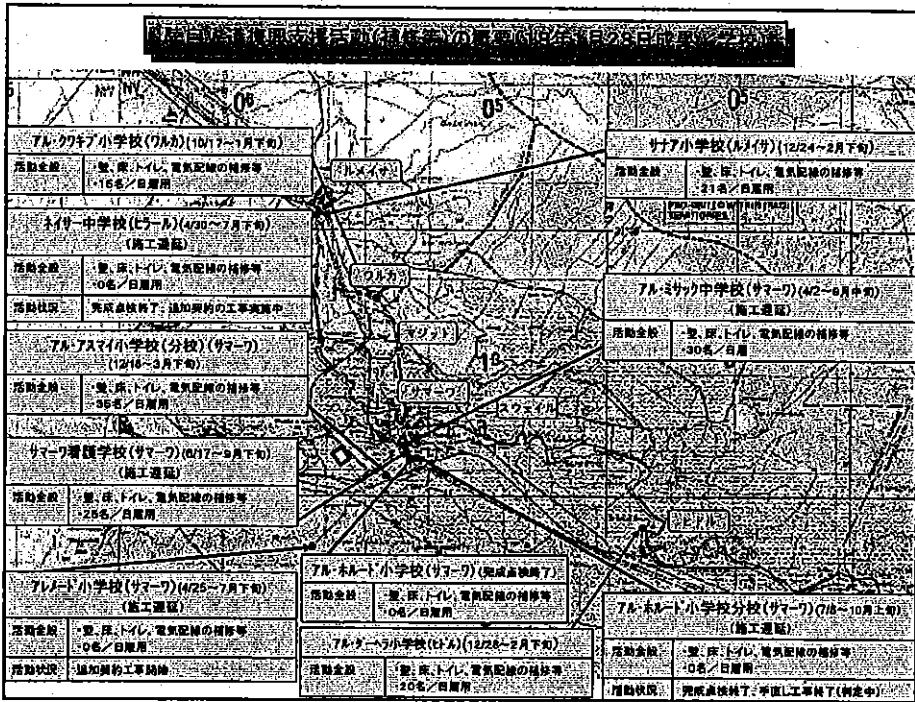



| 上段:増人員数<br>下段:減人員数 |      | 人員現況 |         |       |    |           |       |    |         |      |    |           |      |    |         |      | 1月16日(月) |                            |      |      |                                                                 |
|--------------------|------|------|---------|-------|----|-----------|-------|----|---------|------|----|-----------|------|----|---------|------|----------|----------------------------|------|------|-----------------------------------------------------------------|
| 区分                 | 所屬人員 | サマール |         | クウェート |    |           | バクダット |    |         | バスラ  |    | キャンプ23074 |      | 国外 |         | 国内   |          | 【備考】<br>船員の交代及び<br>増減人員の交代 |      |      |                                                                 |
|                    |      | 定員   | 増減人員    | 所定人員  | 定員 | 増減人員      | 所定人員  | 定員 | 増減人員    | 所定人員 | 定員 | 増減人員      | 所定人員 | 定員 | 増減人員    | 所定人員 | 定員       |                            | 増減人員 | 所定人員 |                                                                 |
| 8次支援隊              | 481  | 481  | 0<br>-1 | 478   | -  | 0<br>0    | 2     | -  | -       | -    | -  | 1<br>0    | 1    | -  | -       | -    | -        | 481                        | -    | -    | 補水<br>設備<br>林2番 SM-8A (1.30まで)<br>(アリアジャン)<br>(付着形)<br>(1.30まで) |
| 8次業務<br>派遣隊        | 10   | 10   | 0<br>-0 | 10    | -  | -         | -     | -  | -       | -    | -  | -         | -    | -  | -       | -    | -        | 10                         | -    | -    |                                                                 |
| 業務支援隊              | 112  | 78   | 0<br>-1 | 74    | 20 | 0<br>-0   | 27    | 6  | 0<br>-0 | 5    | 4  | 1<br>-0   | 6    | 1  | 0<br>-0 | 1    | -        | 112                        | -    | -    | 以下車<br>(同24名以上16まで84、14はKW)<br>KW(2.4まで)<br>SM-8A(1.30まで)       |
| 業務支援隊<br>4次隊員      | 103  | 69   | 0<br>-0 | 0     | 25 | 0<br>-103 | 0     | 5  | 0<br>-0 | 0    | 4  | 0<br>-0   | 0    | 1  | 0<br>-0 | 0    | 103      | -                          | 103  | -    | 4名 KW-日本帰国                                                      |
| 合計                 | 706  | 835  | 0<br>-2 | 562   | 51 | 0<br>-103 | 28    | 10 | 0<br>-0 | 5    | 8  | 2<br>-0   | 8    | 2  | 0<br>-0 | 1    | 103      | 0<br>-0                    | 708  | -    | -                                                               |

※ クウェートにはクウェート大使館LO1名を含む  
本日のTV電話使用者数:0名、FOMA使用者数:36名(第8次群TV電話合計:0名、FOMA合計:2958名)

|    |                | 装備の現況(車両等) |        |        |        |        |                  |        |              |        |                       |                       |             |                  |        |        |                       |                  |             |             |     |    |
|----|----------------|------------|--------|--------|--------|--------|------------------|--------|--------------|--------|-----------------------|-----------------------|-------------|------------------|--------|--------|-----------------------|------------------|-------------|-------------|-----|----|
|    |                | 車 両        |        |        |        |        |                  |        |              |        |                       |                       |             |                  |        |        |                       |                  |             |             |     |    |
|    |                | 小<br>型     | 中<br>型 | 救<br>急 | 軽<br>甲 | 高<br>機 | W<br>A<br>P<br>C | 業<br>4 | マイ<br>ク<br>ロ | 施<br>設 | 水<br>タ<br>ン<br>ク<br>車 | 燃<br>料<br>タ<br>ン<br>ク | 冷<br>凍<br>車 | セ<br>ミ<br>ト<br>レ | 大<br>型 | 特<br>大 | 浄<br>水<br>セ<br>ッ<br>ト | 重<br>レ<br>ッ<br>カ | 溶<br>接<br>車 | 修<br>理<br>車 | 計   |    |
| IQ | サマール           | 13         | 10     | 2      | 43     | 19     | 6                |        | 1            | 22     | 7                     | 5                     | 4           | 4                | 29     | 9      | 4                     | 2                | 1           | 2           | 183 |    |
|    | シャイバ           |            |        |        |        |        |                  |        |              |        |                       |                       |             |                  |        |        |                       |                  |             |             |     |    |
|    | バスラ            |            |        |        |        | 1      |                  |        |              |        |                       |                       |             |                  |        |        |                       |                  |             |             | 1   |    |
|    | タリル            |            |        |        |        |        |                  |        |              |        |                       |                       |             |                  |        |        |                       |                  |             |             |     |    |
|    | バクダット          |            |        |        |        |        |                  |        |              |        |                       |                       |             |                  |        |        |                       |                  |             |             |     |    |
| 計  |                | 13         | 10     | 2      | 43     | 20     | 6                |        | 1            | 22     | 7                     | 5                     | 4           | 4                | 29     | 9      | 4                     | 2                | 1           | 2           | 184 |    |
| KW | キャンプVA         | 1          |        |        | 3      | 1      | 1                | 2      | 1            |        |                       |                       |             |                  | 8      |        |                       |                  |             |             |     | 17 |
|    | キャンプ<br>アリアジャン |            |        |        |        |        |                  |        |              |        |                       |                       |             |                  |        |        |                       |                  |             |             |     |    |
|    | 計              | 1          |        |        | 3      | 1      | 1                | 2      | 1            |        |                       |                       |             |                  | 8      |        |                       |                  |             |             |     | 17 |
| 総計 |                | 14         | 10     | 2      | 46     | 21     | 7                | 2      | 2            | 22     | 7                     | 5                     | 4           | 4                | 37     | 9      | 4                     | 2                | 1           | 2           | 201 |    |

**装備の現況 (武器)**

|     |            | 武 器 |      |      |        |            |      |      |
|-----|------------|-----|------|------|--------|------------|------|------|
|     |            | 拳銃  | 89小銃 | 64小銃 | MINIMI | 12.7mm重機関銃 | 84RR | 信号拳銃 |
| I Q | サマーフ       |     |      |      |        |            |      |      |
|     | シャイバ       |     |      |      |        |            |      |      |
|     | バスラ        |     |      |      |        |            |      |      |
|     | タリル        |     |      |      |        |            |      |      |
|     | バクダット      |     |      |      |        |            |      |      |
|     | 計          |     |      |      |        |            |      |      |
| K W | キャンブVA     |     |      |      |        |            |      |      |
|     | キャンブアリフジヤン |     |      |      |        |            |      |      |
|     | 計          |     |      |      |        |            |      |      |
| 総 計 |            |     |      |      |        |            |      |      |

**装備品等の可動・不可動の状況①**

| 項 目          | 総 数 | 可 動 | 不 可 動 | 未 使 用 | 不可動の内容                                  | 備 考                     |
|--------------|-----|-----|-------|-------|-----------------------------------------|-------------------------|
| 車 両          | 201 | 199 | 1     | 1     | 冷凍冷蔵車×1 エンジン不良                          | 未使用:WAPC×1(CV)<br>部品待×1 |
| 酷暑用冷凍冷蔵庫     | 8   | 5   | 0     | 3     |                                         |                         |
| コンテナスキャナー    | 2   | 1   | 0     | 1     |                                         |                         |
| エアコン         | 657 | 634 | 0     | 23    |                                         |                         |
| 発動発電機(6kw)   | 95  | 21  | 22    | 52    | レギュレータ等不良×17<br>オイルセンサー不良×4<br>シリンダ破損×1 | 部品待×22                  |
| 発動発電機(25kw)  | 67  | 39  | 11    | 17    | ガバナ等不良×10<br>ノズル不良×1                    | 部品待×11                  |
| 発動発電機(60kw)  | 59  | 48  | 3     | 8     | 噴射ポンプ不良×2<br>ピストン不良×1                   | 部品待×3                   |
| 発動発電機(180kw) | 17  | 16  | 1     | 0     | ガスケット損傷×1                               | 部品待×1                   |
| 遠距離大量送水システム  | 5   | 4   | 1     | 0     | 定期整備×1                                  | 後送中×1(オランダ)             |

### 装備品等の可動・不可動の状況②

| 項目          | 総数 | 可動 | 不可動 | 未使用 | 不可動の内容 | 備考      |       |
|-------------|----|----|-----|-----|--------|---------|-------|
| 浄水セット       | 官品 | 4  | 3   | 1   | 0      | 制御盤不良×1 | 部品待×1 |
|             | 民生 | 2  | 2   | 0   | 0      |         |       |
| 遠距離監視装置     | 昼用 |    |     |     |        |         |       |
|             | 夜用 |    |     |     |        |         |       |
| 近距離監視装置     |    |    |     |     |        |         |       |
| 近距離監視装置(V7) |    |    |     |     |        |         |       |
| 微光監視装置(V3)  |    |    |     |     |        |         |       |
| 空中監視装置      |    |    |     |     |        |         |       |

### 全国の事案等の発生状況(昨日)

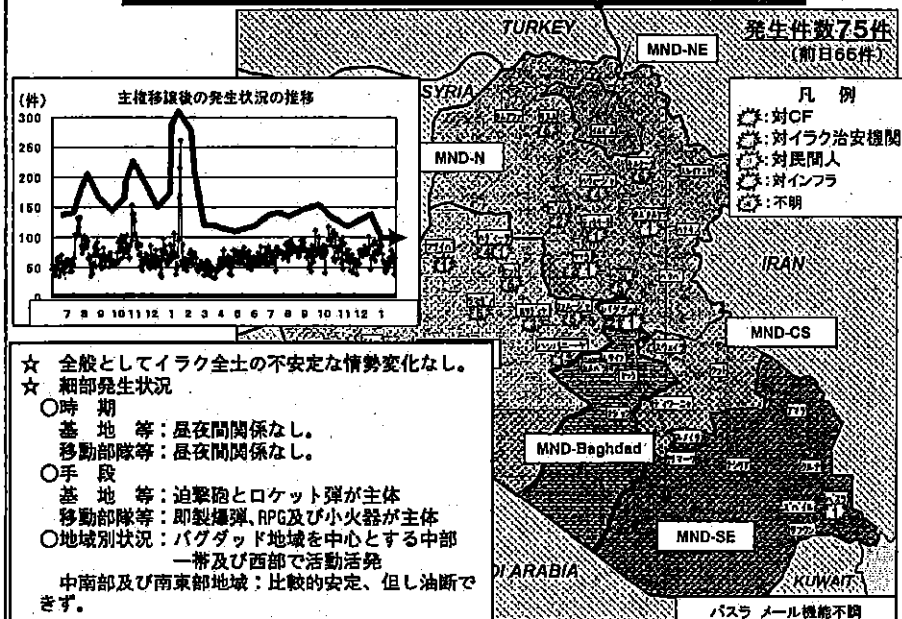



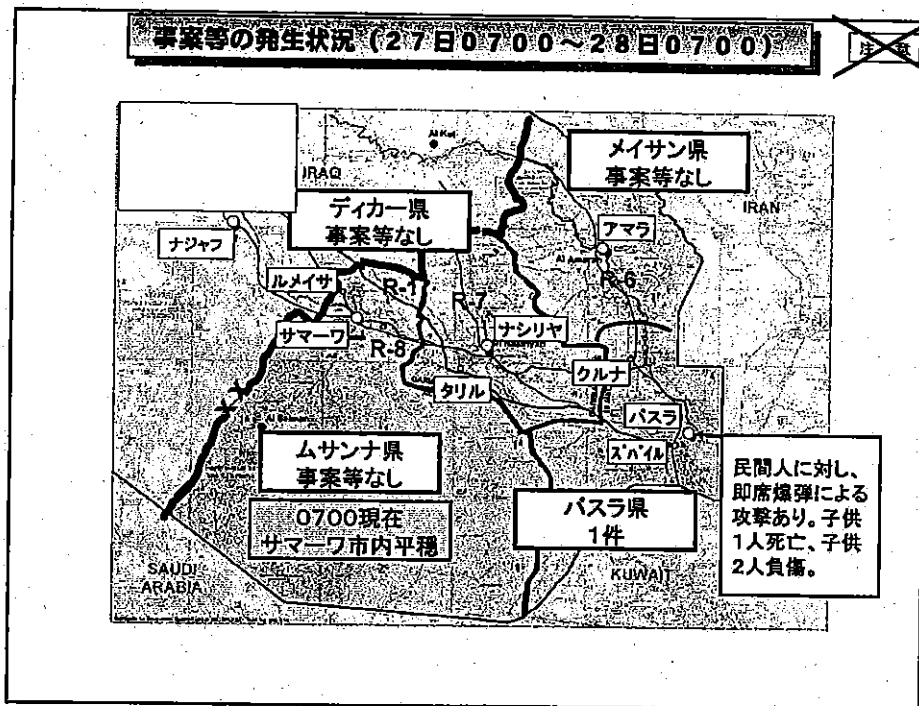

**イラク全土の全般情勢評価 (1. 28)**

(1月14日の報告以降、変化なし)

| 区分      | 内容                                                                                                                                                                                                      | 備考              |
|---------|---------------------------------------------------------------------------------------------------------------------------------------------------------------------------------------------------------|-----------------|
| 全般      | <ul style="list-style-type: none"> <li>●バグダッド中心に中北・西部において多国籍軍及びイラク治安部隊に対する攻撃継続</li> <li>●政治プロセスに関連し、テロ、衝突等が発生する可能性</li> <li>●南東部でサドル派が活動を活発化させている可能性</li> </ul>                                         | 8/26追加<br>8/8追加 |
| スンニ派過激派 | <ul style="list-style-type: none"> <li>●当面は現在のレベルでの活動(反多国籍軍・イラク治安機関・移行政府)を継続(急激な過激化への兆候はなし)</li> <li>●アンサル・スンナとザルカウィGpが共闘の可能性</li> <li>●ザルカウィ関連Gpの活動が活発化</li> <li>●シーア・スンニ宗派間対立を企図したテロ発生の可能性</li> </ul> | 9/15追加<br>9/1追加 |
| FRE     | ●「反占領」を主眼に今後も脅威であり続ける                                                                                                                                                                                   |                 |
| 国際テロリスト | ●暴力と恐怖による方法(テロ)は今後も継続                                                                                                                                                                                   |                 |
| サドル派    | <ul style="list-style-type: none"> <li>●民心の掌握(ソフト路線)継続。一方で民兵再構築実施</li> <li>●新政府において所望の閣僚ポストを獲得できなかった場合、サドル派が強硬路線に転換する可能性</li> </ul>                                                                     | 1/14修正          |
| 特異事項    | ●宗教行事等多数の人が集まる場を狙ったテロ(パニック誘引)                                                                                                                                                                           | 9/1追加           |

### イラク南東部の全般情勢評価 (1. 28)

~~注~~

(1月14日の報告以降、変化なし)

| 区分                       | 内容                                                                                                                                                                              | 備考                         |
|--------------------------|---------------------------------------------------------------------------------------------------------------------------------------------------------------------------------|----------------------------|
| 全般                       | <ul style="list-style-type: none"> <li>● 比較的安定→アマラ、バスラで多国籍軍・イラク治安部隊等への攻撃発生</li> <li>● メイサン県に存在すると考えられていた即製爆弾攻撃ネットワークがバスラ県に活動を拡大した可能性</li> <li>● バスラの不安定な治安情勢が継続する可能性</li> </ul> | 8/17追加<br>9/27追加<br>9/20追加 |
| スンニ過激派<br>国際テロリスト<br>FRE | <ul style="list-style-type: none"> <li>● 多国籍軍が駐留する限り攻撃は継続</li> <li>● バスラ・メイサン県で即製爆弾増加傾向</li> </ul>                                                                              |                            |
| サドル派                     | <ul style="list-style-type: none"> <li>● サドル師の指示に従わない一部勢力の存在</li> <li>● 新政府において所望の閣僚ポストを獲得できなかった場合、サドル派が強硬路線に転換する可能性</li> <li>● 地方選挙に向けサドル派民兵とバドル組織の緊張が高まる可能性</li> </ul>        | 8/28追加<br>1/14修正<br>1/14追加 |
| MSR・ASR                  | <ul style="list-style-type: none"> <li>● 即製爆弾・車両爆弾、友軍相撃、ロードスパイク、子供飛出し<br/>カージャックがMSRタンバ、ASRサークル上で発生</li> <li>● 移動中のコンボイに対する車両爆弾の可能性</li> </ul>                                  | 7/23追加<br>7/22追加           |
| タリルAB                    | <ul style="list-style-type: none"> <li>● 空港への曲射撃及び離発着航空機に対する攻撃に警戒</li> </ul>                                                                                                    | 9/30追加                     |
| トレンド                     | 南東部における電波指令式即製爆弾が増加                                                                                                                                                             |                            |

### ムサンナ県の全般情勢評価 (1. 28)

~~注~~

(1月23日の報告以降、変化なし)

| 区分                | 内容                                                                                                                                                                                                                                                                                             | 備考                                   |
|-------------------|------------------------------------------------------------------------------------------------------------------------------------------------------------------------------------------------------------------------------------------------------------------------------------------------|--------------------------------------|
| 全般                | <ul style="list-style-type: none"> <li>● 比較的安定、しかしながら油断は出来ず</li> <li>● 知事、前評議会議長の動向等、政治情勢は依然流動的</li> <li>● イラク治安部隊の治安維持能力が向上しつつある。</li> </ul>                                                                                                                                                  | 9/30修正<br>10/9追加                     |
| スンニ過激派<br>国際テロリスト | <ul style="list-style-type: none"> <li>● スンニ派テロリスト等が活動する可能性は低い、県外からの流入、他地域での活動のための存在あり</li> </ul>                                                                                                                                                                                              |                                      |
| サドル派              | <ul style="list-style-type: none"> <li>● 新政府において所望の閣僚ポストを獲得できなかった場合、サドル派が強硬路線に転換する可能性</li> <li>● 地方選挙に向けサドル派民兵とバドル組織の緊張が高まる可能性<br/>(サドル派民兵が支持獲得のため反多国籍軍姿勢を強める可能性)</li> <li>● サドル派民兵はねっかえりが宿営地に対する曲射攻撃などの反多国籍軍行動をとる可能性</li> <li>● 英軍、サドル派民兵双方の今後の動きによっては、サマーワ市の情勢が一時的かつ部分的に不安定となる可能性</li> </ul> | 1/14追加<br>1/14追加<br>1/14修正<br>1/23追加 |
| 部族関連              | <ul style="list-style-type: none"> <li>● 宿営地警備等の雇用の増大を企図する一部の部族関係者が存在するとの情報</li> </ul>                                                                                                                                                                                                         | 7/7追加                                |
| デモ関連              | <ul style="list-style-type: none"> <li>● ムサンナ県の政治情勢は依然流動的であること、雇用問題、燃料値上げ等により民衆の不満が高まる可能性があることから、デモ発生の可能性は依然存続。</li> </ul>                                                                                                                                                                     | 12/20修正                              |

## 現地の気象情報

### 報告内容

明日の日の出 : 0653  
 明日の日の入 : 1731  
 明日の月齢 : 29.2  
 明日の月出没 : (出0655~没1720)  
 本日の天候 : くもり  
 本日の気温 : 最高17.1最低5.2℃  
                   : 最高19℃(直射日光下)  
 本日の平均湿度 : 81.0 %  
 本日の風速 : NW2~3m/s

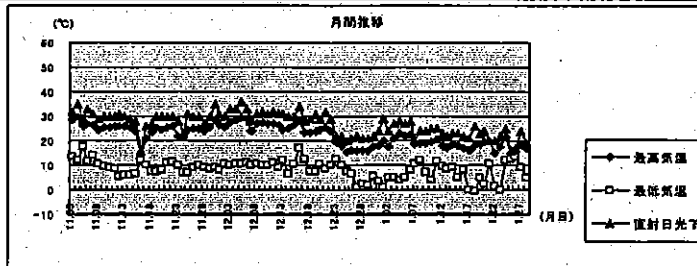
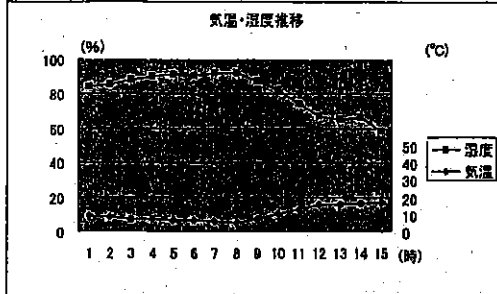

## REPORT (06/13) OF J15

| コール  | 行動名                           | 時間         | 活動内容等                        | 車両               |          |
|------|-------------------------------|------------|------------------------------|------------------|----------|
| J1   | 部長の行動                         | 0650       | 集合写真撮影                       |                  |          |
|      |                               | 0700       |                              |                  |          |
|      |                               | 0710       | J18行動指図及び行動説明解決              |                  |          |
|      |                               | 0720       |                              |                  |          |
|      |                               | 0730       | 群研礼                          |                  |          |
|      |                               | 0740       |                              |                  |          |
|      |                               | 0745       | 作戦会議                         |                  |          |
|      |                               | 0800       |                              |                  |          |
|      |                               | 0800       | J102、J21、J101、J2行動指図及び行動説明解決 |                  |          |
|      |                               | 0810       |                              |                  |          |
|      |                               | 0810       | J15新設路等について(指図)              |                  |          |
|      |                               | 0820       |                              |                  |          |
|      |                               | 0820       | 宿営地内動研                       |                  |          |
|      |                               | 1435       |                              |                  |          |
| 1435 | 活動命令(真)解決                     |            |                              |                  |          |
| 1445 |                               |            |                              |                  |          |
| 1535 | ダイリミーティング                     |            |                              |                  |          |
| 1605 |                               |            |                              |                  |          |
| J2   | 補給支援隊長の行動<br>J2:新ルメイサ浄水場組工式参加 | 0715       | 群研礼                          |                  |          |
|      |                               | 0730       |                              |                  |          |
|      |                               | 0730       | 群研礼                          |                  |          |
|      |                               | 0740       |                              |                  |          |
|      |                               | 0745       | 作戦会議                         |                  |          |
|      |                               | 0800       |                              |                  |          |
|      |                               | 0800       | 宿営地内動研                       |                  |          |
|      |                               | 0830       |                              |                  |          |
|      |                               |            | 別示                           | 新ルメイサ浄水場 蓋(ルメイサ) | LAV(6)×6 |
|      |                               |            |                              | 新ルメイサ浄水場 鏡(ルメイサ) |          |
|      |                               | 1310       |                              | 宿営地内動研           |          |
| 1530 |                               |            |                              |                  |          |
| 1535 |                               | ダイリミーティング  |                              |                  |          |
| 1605 |                               |            |                              |                  |          |
| 1605 |                               | 昼ダイリミーティング |                              |                  |          |
| 1625 |                               |            |                              |                  |          |

18年11月29日(日)の活動

| コール  | 行動名                 | 時程 | 活動内容等                                                  | 車両                   |
|------|---------------------|----|--------------------------------------------------------|----------------------|
| J21  | 別外調査(新ルメイサ浄水場起工式準備) | 別示 | 宿营地 発<br>新ルメイサ浄水場 着(ルメイサ)<br>新ルメイサ浄水場 発(ルメイサ)<br>宿营地 着 | LAV(G)×4<br>HWV(G)×2 |
| J82  | 衛生支援(サマーワ母子病院技術指導)  | 別示 | 宿营地 発<br>サマーワ母子病院 着(サマーワ)<br>サマーワ母子病院 発(サマーワ)<br>宿营地 着 | LAV(G)×3<br>HWV(G)×1 |
| J9   | 情報収集(POLAD会議参加)     | 別示 | バスラAB                                                  |                      |
| J101 | ルートチェック<br>(J2)     | 別示 |                                                        |                      |
| J102 | ルートチェック             | 別示 |                                                        |                      |
| J201 | GRF                 |    |                                                        |                      |
| J202 | GRF(予備)             |    |                                                        |                      |

18年11月29日(日)の活動

| コール  | 行動名       | 時程                                   | 活動内容等                           | 車両                             |
|------|-----------|--------------------------------------|---------------------------------|--------------------------------|
| S6☆  | 技術曹員配置    | 0530~<br>1130~<br>1630~              | 宿营地~運河着成位置~宿营地                  |                                |
| S11☆ | 警備        |                                      | 警備                              |                                |
| S12☆ | 浄水活動(運河)  | 0730~1000                            | 大黒池水システム点検・運転                   | LAV(HS)×1                      |
| S13a | 宿营地内工事・作業 | 0800~1530                            | 宿营地放水                           |                                |
| S13b |           | 0800~1530                            | ゴミ回収                            |                                |
| S13c |           | 0800~1530                            | 屎尿除去                            |                                |
| S13d |           | 0800~1530                            | 運河維持作業                          |                                |
| S13e |           | 0800~1530                            | 耐凍施設点検工事                        | 中型(HS)×1                       |
| S13f |           | 0745~1530                            | ヘスコ整理・土のう撤去                     | バケツ(E)×1<br>油圧(C)×1<br>7t(C)×1 |
| S13g | 0745~1530 | 耐久食料品庫移設                             | 特大(HS)×1<br>重レッカー(HS)×1         |                                |
| S15  | 隊主力の行動    | 0650<br>0700<br>0730<br>0740<br>1530 | 集合写真撮影(無支障を除く)<br>群精礼<br>宿营地内活動 |                                |
| S16  | 空中監視活動    | 29日 0730~<br>30日 0730~               | 空中監視活動                          |                                |

18年11月20日(日)の日報

| クウェート分遣班                                                                     | バックダドLO                                                                | バスラLO                                                                                             | スミッティLO                                                                                        | クウェート大使館LO                                                             |
|------------------------------------------------------------------------------|------------------------------------------------------------------------|---------------------------------------------------------------------------------------------------|------------------------------------------------------------------------------------------------|------------------------------------------------------------------------|
| <ul style="list-style-type: none"> <li>・受入準備</li> <li>・装備品回収・交付準備</li> </ul> | <ul style="list-style-type: none"> <li>・連絡調整</li> <li>・情報収集</li> </ul> | <ul style="list-style-type: none"> <li>・情報要求対応</li> <li>・定例情報収集</li> <li>・トランジション会議等調整</li> </ul> | <ul style="list-style-type: none"> <li>・情報要求対応</li> <li>・各種業務調整</li> <li>・各種ミーティング等</li> </ul> | <ul style="list-style-type: none"> <li>・連絡調整</li> <li>・情報収集</li> </ul> |

18.11.28  
イラク復興支援群

[Redacted Title]

- 治安情勢: 別途「イラク復興支援群活動報告」第3項「現地の治安状況等」確認
- 警備態勢: [Redacted]
- 群長指導事項
  - いづれもどおり、前もって情報をよくとって部隊を行動させよ。

[Redacted Title]

- 治安情勢: 別途「イラク復興支援群活動報告」第3項「現地の治安状況等」確認
- 警備態勢: [Redacted]
- 群長指導事項
  - アシュラの期間にどのように対処するか(復興支援活動時の着意事項、隊員の行動の制限等)をまとめ、隊員に徹底せよ。



| 区分        | 内容                                                                                                                |
|-----------|-------------------------------------------------------------------------------------------------------------------|
| 1 警戒態勢等   | (1) サマーワに直接影響を及ぼす脅威情報<br>なし<br>(2) イラク全域に係る脅威レベル<br>サマーワ及びバスラは [REDACTED] バグダッド及びモスルは [REDACTED] ラマディは [REDACTED] |
| 2 特記事項    | [REDACTED]                                                                                                        |
| 3 本日の業務   | (1) 情報収集及び連絡調整<br>(2) 大使館員送迎に伴う緊急事態対処のための無祿傍受                                                                     |
| 4 明日の予定   | 情報収集及び連絡調整                                                                                                        |
| 5 その他(備考) | なし                                                                                                                |

別紙

January 2006

| Sunday | Monday | Tuesday | Wednesday | Thursday | Friday | Saturday |
|--------|--------|---------|-----------|----------|--------|----------|
|        |        |         |           |          |        |          |

February 2006

| Sunday | Monday | Tuesday | Wednesday | Thursday | Friday | Saturday |
|--------|--------|---------|-----------|----------|--------|----------|
|        |        |         |           |          |        |          |

バグダッド 日誌 (1月28日)

○多国籍軍情報部C2勤務

・ コアリションC2勤務には、デイシフトとナイトシフトがある。0700から1800そして1900から0700と昼夜間を徹してコアリション幕僚として情報収集するのだ。幕僚はコアリションの国々から大尉、少佐クラスが勤務しており、国際色豊かな勤務場所だ。

情勢は常に動いており、当然土日もなく下番したら泥のように眠りまた上番するという厳しい任務であるが、その中にもハツとするような新鮮な驚き、そして楽しみを見つけることもできる。

デイとナイトでは、そのメンバーも入れ替わりそれぞれの雰囲気も違うようだ。

私の勤務するナイトシフトでは、デイに比べて議論の好きな軍人が多いようだ。私の隣に座っているマケドニアの少佐は、マケドニア国内反政府ゲリラ掃討では常に第一線で指揮していたという鬼瓦のような怖い顔をした大男だ。しかし、この鬼瓦少佐は顔に似合わず話し好きでもある。少佐のゲリラ掃討における経験談は、実戦ゆえに興味が多い。

以下はある日の会話である。

私： 遠くで銃声があったとき、それが訓練のものであるか実戦であるかを判断することはできるか？

鬼瓦少佐： 簡単な。

私： それは？

鬼瓦少佐： 第1には、緊張感が違う。

私： (噴出しそうになりながら) なるほど。

鬼瓦少佐： 第2には、違う火器の銃声が混じることだ。

この第2は感心した。なるほどそのとおりだ。私たちの中で遠方で銃声があったとき64小銃と89小銃の違いを何人が識別できるだろうか。ましてこれが外国の武器であったらお手上げではないだろうか。

鬼瓦少佐の言うことには、銃声から敵が所持する武器を識別するのは、当然のことであるという。

私が、平和な日本から来たゆえに、考えさせられる言葉であった。

私の隣が、女性であったらナイトシフトがもっと明るくなるのに、と叶わぬことを思いながら今夜も1900に鬼瓦少佐が待つ職場に向かう。

| 区分        | 内容                                                                                                                                                                                        |
|-----------|-------------------------------------------------------------------------------------------------------------------------------------------------------------------------------------------|
| 1 警戒態勢    | バスラ空港 [redacted]<br>(警戒態勢) : [redacted]                                                                                                                                                   |
| 2 特記事項    | (1) [redacted]<br>(2) [redacted]                                                                                                                                                          |
| 3 本日の業務   | (1) 情報要求対応<br>SSR (ISFの戦力化の状況)、MND(SE)の将来計画、IED及びVDF関連情報、デモ関連情報等<br>(2) 定例情報収集 : [redacted]<br>(3) 定例会議への出席 : 司令部朝会議・夕会議、J2・J3・J9 配属統一会議<br>(4) 空路輸送調整<br>(5) J4会議代理参加、トランジション会議、師団長表彰等調整 |
| 4 明日の予定   | (1) 情報要求対応、定例情報収集<br>(2) 定例会議への出席<br>(3) トランジション会議等調整                                                                                                                                     |
| 5 その他(備考) |                                                                                                                                                                                           |



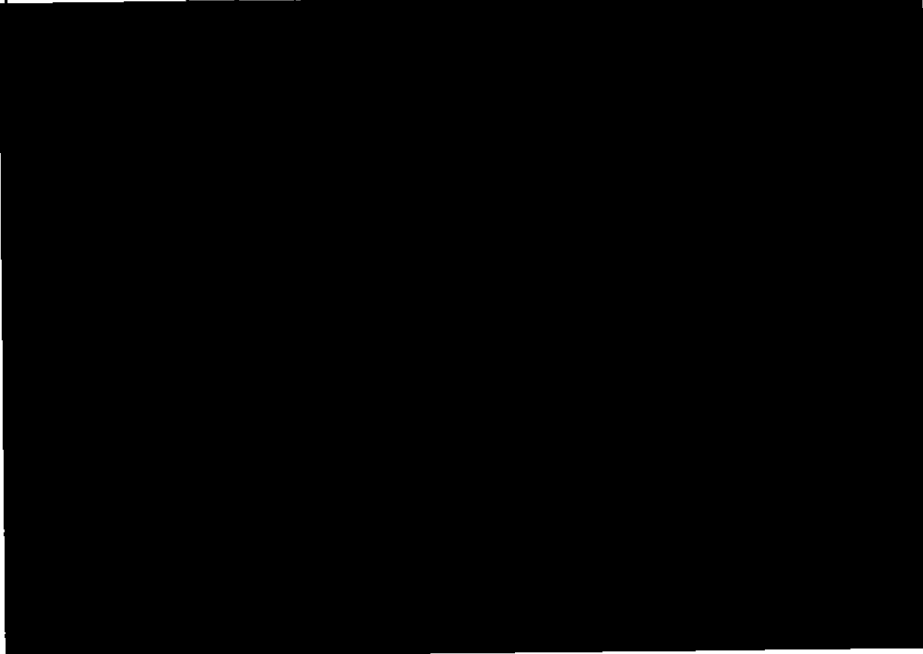

## バスラ日誌 (1月28日)

- 1 本日J4会議に参加した。会議の目的は、第1にCFLCCの組織・コアリション各国に提供できる支援及び各コアリションがCFLCCに提供できる支援について、第2に先頃設置された、の組織、及びがMND(SE)の作戦にいかに関与できるかということについて周知することであった。他にコアリション各国の兵站状況及び将来計画について各国から発表することが求められた。日本隊については、事前に兼支隊S4と調整した内容(現在の兵站状況)について発表した。会議の終わりにJ4部長も言っていたが、相互に各国の状況を知り、また担当者が顔を合わせ人間関係を作ることも目的の一つであり、重要である。その意味からは、担当部署からの参加が望ましいが、空路輸送の調整を含め、なかなか都合をつけるのが難しく、今回は代理参加となった。
- 我が国としては、どうしても色々な面で慎重に発言せざるを得ないため、会議等への参加も警戒するところがある。しかし、参加してみると中身は意外に一般的な内容であって、特に日本隊を迫するような質問はない。隊長からは、このような機会を逆手に取って、情報を収集する場とするようにという指導があったとも伺っている。そのとおりだと思う。
- 2 本日もサマワのが不調につき、RDC(総務課)に行ってデータをFDに保存してもらおうのだが今度はRDCのパソコンが故障してしまった。課員の下士官に、小平学校で習った“You call it a day. (今日の仕事は終わりだね)”と言ったら、“That's right. It's a fine day, today. I'll have a BBQ party.”と答えが返って来た。教育の成果を感じた一日だった。
- 3 本日は久しぶりの快晴。バスラ極めて健康(室長以下の方はまだ到着されていない。)

| 区分        | 内容                                                                                                                                                 |
|-----------|----------------------------------------------------------------------------------------------------------------------------------------------------|
| 1 警戒態勢等   | 変化なし Threat Level                                                                                                                                  |
| 2 特記事項    | 群長がスミッティにおいて新IBTFM指揮官及びAMTG指揮官と会話                                                                                                                  |
| 3 本日の業務   | (1) 情報要求対応等<br>英軍の情勢判断等、サマーワ市内の治安情勢、デモ情報<br>(2) 各種業務調整等<br>TFM指揮官交代行事関連、明日以降の軍支援要請関連、シナジーブルー・INET修理関連、日豪共同訓練関連(30日)<br>(3) 各種ミーティング等<br>英・豪軍作戦会議参加 |
| 4 明日の予定   | (1) 情報要求対応等<br>(2) 各種業務調整等<br>(3) 各種ミーティング等                                                                                                        |
| 5 その他(備考) | 明日の英・豪軍等の射撃<br>なし                                                                                                                                  |

| クウェート分遣班業務報告                                                                                                                                                          |                                                                           | 18. 1. 28 |
|-----------------------------------------------------------------------------------------------------------------------------------------------------------------------|---------------------------------------------------------------------------|-----------|
| 全 般                                                                                                                                                                   |                                                                           |           |
| <input type="checkbox"/> 国内情勢等<br><input type="checkbox"/> 人員・食料等異状なし<br><input type="checkbox"/> 人員報告/所属人員24名、事故人員0名、現在員24名、中輸乗×1名、PR×1名                             | <input type="checkbox"/> 天候:晴れ<br><input type="checkbox"/> 気温:温度計故障の為計測不能 |           |
| 本日の行動                                                                                                                                                                 |                                                                           |           |
| 恒常業務・その他                                                                                                                                                              |                                                                           |           |
| <input type="checkbox"/> 4次乗支隊出国支遣(KW無事出国 1月28日1111(現地時間))<br><input type="checkbox"/> 貨物積載・役務支援<br><input type="checkbox"/> 天幕準備<br><input type="checkbox"/> 演習場調整会議 |                                                                           |           |
| 明日の予定                                                                                                                                                                 |                                                                           |           |
| 恒常業務・その他                                                                                                                                                              |                                                                           |           |
| <input type="checkbox"/> 受入準備<br><input type="checkbox"/> 装備品回収・交付準備                                                                                                  |                                                                           |           |
| その他(教訓・要望事項等)                                                                                                                                                         |                                                                           |           |
| <input type="checkbox"/> キャンプ・アフリジャン米海軍病院: 8次科要員×2名(1月26日から1名入院中、付添者×1名)                                                                                              |                                                                           |           |

| <div style="display: flex; justify-content: space-between;"> <span>■</span> <span>クウェートLO日々業務報告(1月28日1900)</span> <span>●</span> </div> |                                                                                      |
|-----------------------------------------------------------------------------------------------------------------------------------------|--------------------------------------------------------------------------------------|
| 区分                                                                                                                                      | 内容                                                                                   |
| 警戒態勢等                                                                                                                                   | 警戒Level II 国内にテロ情報無し。<br>日本国外務省航空安全情報(危険情報):クウェート全土「十分注意」(N/C)                       |
| 特記事項                                                                                                                                    | なし                                                                                   |
| 本日の業務                                                                                                                                   | 大 使 館                                                                                |
|                                                                                                                                         | (1) 連絡調整等<br>4次業支隊出国支援<br>(2) 情報収集<br>ア クウェート情勢(後継者問題及び危険情報に関する事項)<br>イ 新聞<br>特記事項なし |
|                                                                                                                                         | CFLCC                                                                                |
|                                                                                                                                         | (1) 連絡調整等<br>後送患者(8次群)の状況を掌握<br>(2) 情報収集<br>特記事項無し                                   |
| 明日の予定                                                                                                                                   | (1) 連絡調整等<br>(2) 情報収集                                                                |
| その他                                                                                                                                     | なし                                                                                   |